ふれあいネットワーク

社協だより
MARUGAME

かけはし

No.
68
2023年9月

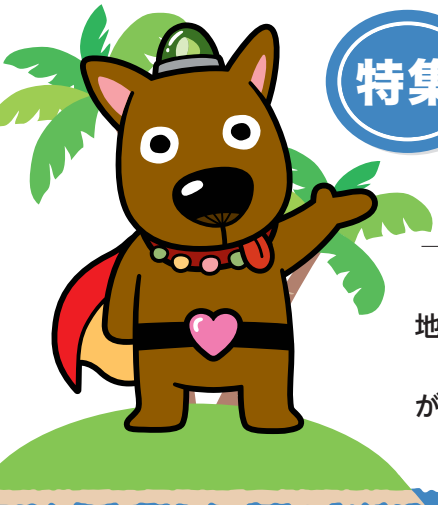

特集 丸亀らしい地域共生社会

KAGAWA SDGs

～本島はワシの故郷、やっぱりここがええ！～

丸亀市には、丸亀城を中心に賑わいのある市街地、讃岐山脈から連なる山間部や平坦な田園地帯、風光明媚な瀬戸内海には島しょ部など、それぞれの人びとが暮らす環境があります。

塩飽諸島にある本島で暮らす吉田さん。その安心感のある暮らしには、地域住民の支え合いがあり、本島にある、本島だからできる、本島の優しさがあります。

詳しくは2～4ページをご覧ください。

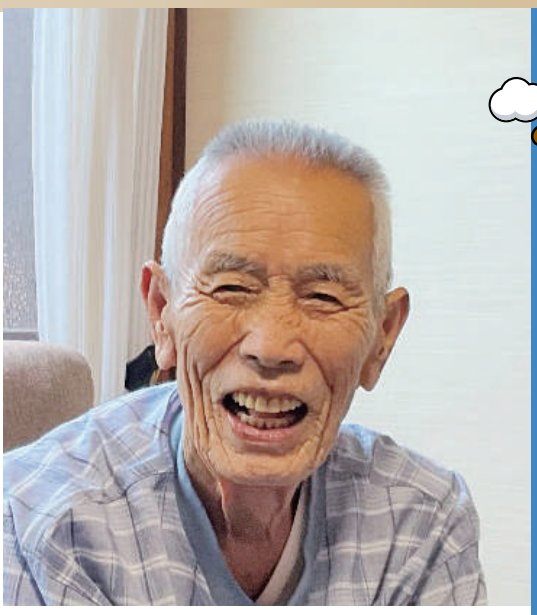

吉田 喜一 さん

米寿。本島に生まれ、長年漁師として働くかたわらで、PTA 活動や消防団に入り、地元を愛し続けて約 90 年。

丸亀らしい地域共生社会

本島はワシの故郷、やっぱりここがええ！

ワシは島に帰るんや

「本島はワシの故郷、やっぱりここがええ！周りの人はもう何人か施設に入ってしもたけどな、歩ける間はここにおりたいなぁ。」

――そんな言葉を満面の笑みで話し始めてくれた吉田さん。本島での生活についてお話ししてくれました。

吉田さん▼

昔は自転車でウロウロしよったけどな、今は歩行器がワシの愛車や。杖が助け舟やと思って、ずっと持っとったけど、それよりは歩行器がずっと楽や。介護保険で貸してくれて、使い方も教えてくれとんや。

四国医療サービス(株)
古市さん(左)

5月に家で転んでな、骨折して入院しとったんやけど、リハビリも頑張ったで。どうしても島に帰って、またここで暮らしたかったんや。ええとこやで本島は。

娘が火・木・日曜は、芦内さんにお弁当を頼んでくれて、そのお弁当がホンマにおいしんや。ワシは酒が好きで、もっぱら日本酒。今は暑くてビールを飲むから、おかずだけの注文も聞いてくれるんや。ありがたいで。このお弁当食べたらまた元気が出る。昔みたいにようけ食べれんけど、ようけ品数が入っとってこれがまた最高や。

配食サービス

芦内さん▼

瀬戸内芸術祭で、お弁当を販売したのがきっかけです。仕事で島に訪れた方が、「お弁当を持ってくるけど、冬は寒くてご飯もかたくなっている。週に1回でも良いからお弁当を販売してくれないか。」と頼まれました。その希望に応え、毎週火曜日だけお弁当を作って販売するようになりました。

配食サービスを始めたきっかけは、一人暮らし高齢者の息子さんから、「母が食事に困っているので、お弁当を届けてもらえないか。」と頼まれ、毎日作って配達するようになったことです。

すると、それがものすごく喜ばれ、「私にも、うちにも」ということになり、今に至っています。お弁当をお家まで届けていると自然に安否が確認できます。「お元気ですか？お変わりないですか？」と声をかけると、高齢の方にとても喜ばれます。

ただ、ついつい話して5～10分すぐ経って、次の配達が遅れてしまうのがちょっと悩みです。(笑)

毎日配食するので、メニューが重ならないように誰に何を届けたか、ノートにビッシリ記録しています。

旬の食材や新鮮なものを食べさせてあげたいですが、暑い時期なので食材に気をつけつつ、早めに食べてもらえるようにお願いしています。料理と配達を一人でしているので午前中は他の予定を入れないことにしています。1食でも希望があれば作り、気が

島の母ちゃん弁当　芦内さん

付けば3か月くらい毎日配達していました。
子ども世帯と離れ、島で暮らすと不便なこともありますが、これからも私が食事を提供することで、本島で住み続けたいという希望が叶うならば、このまま続けていきたいです。

吉田さん▼
民生委員さんも時々来てくれてな、常に娘と連絡を取り合ってくれとるから安心や。娘にお任せ生活やから、毎日寝て起きて、ご飯食べて、好きなことして、みんなに助けられて、ホンマに幸せや。

みんなで見守り

民生委員 松成さん▼
吉田さんのお宅には時々お邪魔しています。娘さんが月に何度か帰省してくれるのと、自治会長さんやヘルパーさん、ご近所の方などの見守りがあり、島で生活を続けたいという本人の強い意志で生活されています。以前は海岸まで出て行き、漁師仲間のみんなと話をしていたんですが、今はそれも難しく、ヘルパーさんの訪問はとても助かっています。

民生委員　松成さん(右)

娘さんが帰省された時には、診療所に訪れることが多く、そこで娘さんとお話しして近況を伺っています。上手く連携を取りながら、ご本人の意志に寄り添って現在の生活を続けてもらおうと思っています。

吉田さん▼
病院に入院しとった時に、娘は仕事を休んで付き添ってくれたんや。退院したら、娘も職場に迷惑かけた分働かないかんから、島には今までどおりに来れんのや。その分を、ヘルパーさんが週に2回来てくれてありがたいで。ヘルパーさんが来る手配も娘がしてくれたんや。娘にはホンマ感謝しとるんや。ええ娘やろ。

ヘルパー 三木さん▼
吉田さんは自分で自分の生活を守るため、食事も十分に気を付け、お風呂にも一人で入り、お掃除など衛生面にも気を遣っておられます。

ヘルパー　三木さん(左)

これから将来、私たち誰もがたどる道ですので、がんばっている姿がお手本になります。
帰り際にはいつも「ご苦労さま。」と笑顔で声を掛けてくださり、私も元気をもらって帰ります。このまま島で元気に生活を続けられるように、助けになれたらいいなと思っています。

吉田さん▼
今年はコミュニティや連合自治会の会長をしている「なんでも屋」の冨木田さんがエアコンを取り付けてくれたんや。島で電気に困った時は、冨木田さんにお願いしたら助けてくれるんや。
冨木田さんは消防分団長もしていて、火事の時も救急の依頼があっても一番に駆けつけてくれる。ワシも消防団をしよったことがあるんやけど、今は若い人に任せて、人に助けられることが多くなったな。

本島のなんでも屋　冨木田さん▼
吉田さんとは、父親の代から親交があり、娘さんとも繋がりがあります。吉田さんは元消防団の副分団長で、私はその指導を受けていました。副分団長として、地域のため、また住民のために一生懸命に活動されており、漁師だった現役時代はスズキの一本釣りや乾燥わかめ作りなどをがんばっておられました。
消防団は各地区に団員がいて、何かあった時には協力して助けに行きます。島で救急車を呼ぶのは、自治会長さんや民生委員さんからの連絡が多く、日頃の見守りをしてくれているからだと思います。これからも、島での生活を少しでも支えられるように、みんなで協力し、住民の助けになれたらいいなと思っています。

本島のなんでも屋　冨木田さん

本島の憩いの場

にじいろカフェ

毎月第二金曜日に、ご家族の介護をされている方、認知症予防を心がけている方など、どなたでも参加でき、いつ来ても、いつ帰っても大丈夫なカフェがあります。

丸亀市から委託を受けた、㈱アーチが認知症の早期発見と早期対応に関する講座を開催しています。ちょっとのぞいて、みんなと楽しくお話ししませんか。

サンサンマーケット

毎週木曜日に、「ここに来たらみんなと話ができる」楽しい移動販売があります。

香川県から指定を受けた、㈲西内花月堂が高齢者の生活支援として移動販売を実施しています。

伝えきれない本島の魅力

本島にはたくさんの魅力があります。島に若い人が来たら、お年寄りや地域の人も喜んで、色んなことを話したり、お接待の気持ちがあって、親切に接してくれますよ。ここにある優しさに出会えるかもしれませんね。

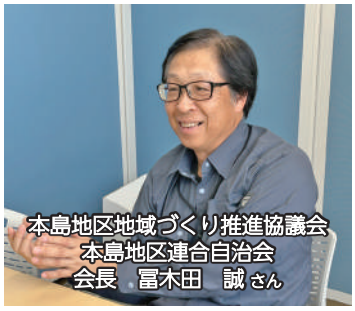

本島地区地域づくり推進協議会
本島地区連合自治会
会長　冨木田　誠さん

島には自然や歴史があって、島外の人が歩きながら普段私らが気づかないことに感激し、感動してくれます。丸亀港からの約30分、海を見ながらここに渡って来たら、また違う風景が見えるし、島の良さもわかってもらえたら、私たちにとってもうれしいことです。

みなさん「本島」はいいところです。ぜひお越しくださいね。

「丸亀らしい地域共生社会」を実現していくためには、人と人とのつながりが大切ですね。今回の特集では、人々の思いやりや、支え合う気持ちにふれていただきました。みなさんの地域でもできることから始めてみませんか。

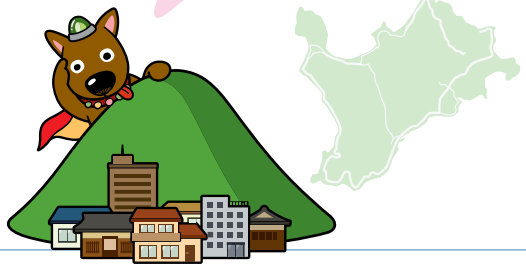

＼優しさを支援で伝える ヘルパーさん募集しています／

魅力ある島でお仕事をしてみませんか。直行直帰の勤務なので、自分の空き時間で島での仕事ができます。

業務内容▶ホームヘルパーとして、丸亀市内（島しょ部含む）の高齢者・障がい者宅を訪問し、家事援助・身体介護のサービスを行います。

必要資格▶ヘルパー１級・２級、基礎研修、初任者研修、実務者研修、介護福祉士、看護師、准看護師、保健師のいずれかの資格をお持ちの方
（島への勤務ができる方優遇）

給 与 等▶時給 1,100 円～ 1,500 円（業務内容による）
その他、手当、賞与などあり

お問合先▶丸亀市社会福祉協議会 介護事業グループ
☎ 0877-98-4141

※詳しくはホームページをご覧ください。

令和4年度 丸亀市社会福祉協議会 事業報告及び収支決算

事業報告【主な事業】

地域づくりの推進

人びとが生活する中で直面する困難や生きづらさの多様性、複雑性に対応して、誰もが支えたり、支えられたりできる地域共生社会を目指しています。

丸亀市と協働して実施する重層的支援体制整備事業の準備事業である多機関協働体制整備事業に取り組み、介護や障害福祉、相談支援、子育て支援団体等の職員へアンケートを実施し、包括的な相談支援体制の構築や支援機関をつなぐ会議体の形成に必要な情報収集に努めました。

介護事業サービスの安定

利用者の多様な暮らしを支えるため、地域福祉課や相談支援課、丸亀市地域包括支援センター、中讃保健福祉事務所、医療機関などと連携し、円滑なサービス提供に努めました。

訪問介護事業では、日々の活動記録をスマートフォンで入力できるシステムを活用し、職員間の申し送りや業務内容の確認など、ペーパーレス化、省力化を図りました。

総合相談支援の強化

生活困窮者の自立を支援する相談窓口、丸亀市自立相談支援センター「あすたねっと」を丸亀市から受託し、複合的な課題を抱えた相談者に寄り添い、関係機関と連携しながら自立につながるよう支援しました。コロナ禍に伴う生活福祉資金特例貸付の償還が始まりましたが、生活困窮状態にある世帯へは、償還免除や償還猶予など、自立相談支援事業と併せた支援を進めました。

しおや保育所の経営

地域に開かれた社会資源として「愛されるしおや保育所」を目指し、地域のボランティア講師を招いての「おはなし会」や「サイエンス遊び」等の行事を行いました。

地域のおまつりにも参加でき、「地域のみなさんに自分たちの元気な姿を見ていただく」という目標も達成できました。

収支決算

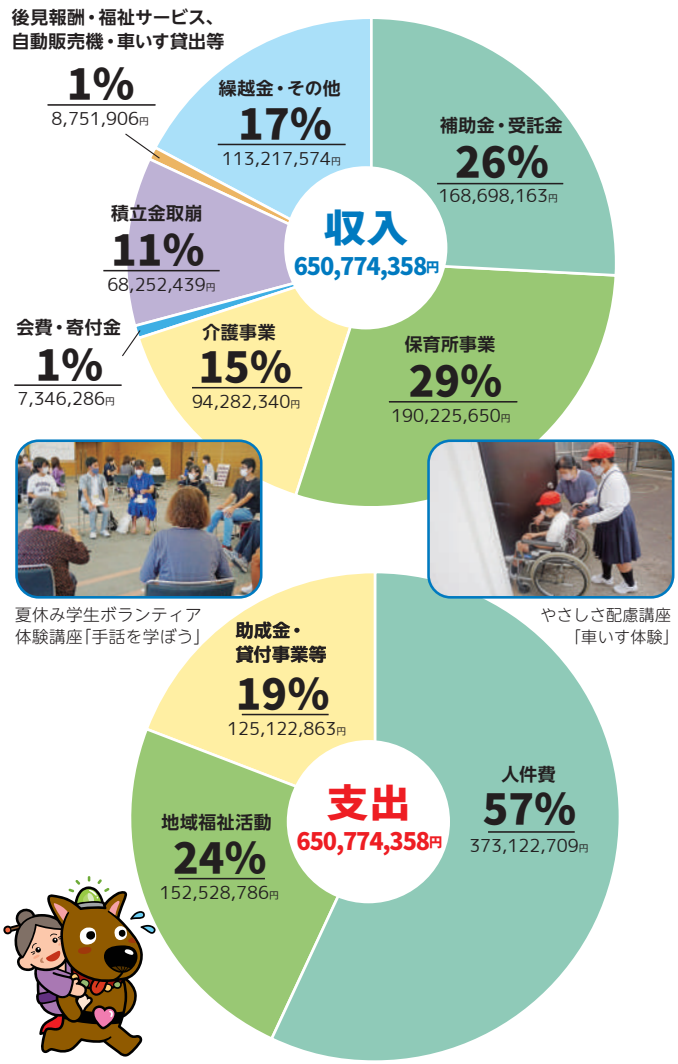

夏休み学生ボランティア体験講座「手話を学ぼう」

やさしさ配慮講座「車いす体験」

令和4年度事業報告と収支決算の詳細は、本会ホームページをご覧ください。

丸亀市社協　事業報告・収支決算　検索

赤い羽根 共同募金運動

―じぶんのまちをよくする地域の活動―

10月1日～12月31日

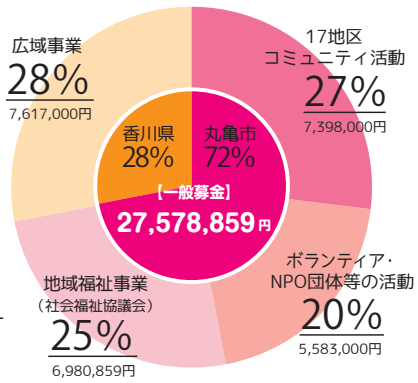

丸亀市内で集まった募金の約70%は丸亀のまちをよくしようとがんばっている団体へ助成され、約30%は市町の圏域を越えた広域での活動や、災害時の備え等のために使われています。

【令和4年度の使いみち】

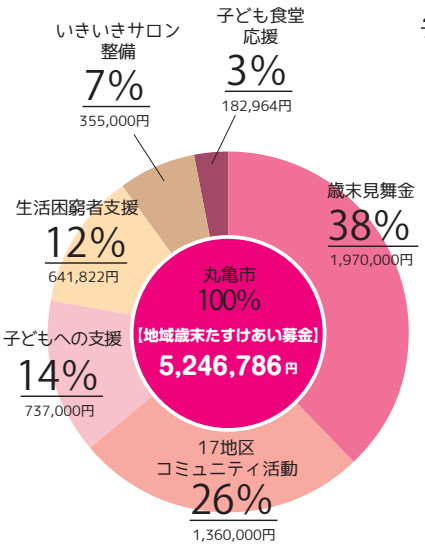

オープニングセレモニー

【日時】10月1日(日)　9時30分～

【場所】市役所西側歩道　雨天決行(市役所正面玄関)

小・中学生「募金協力隊員」募集

【内容】街頭募金ボランティア　【場所】市内大型スーパー

【定員】各店舗5名(定員になり次第終了)

【申込】スマートフォン等から**オンライン申請**で、所定の申込フォームに必要事項を入力して下さい。

【問合先】丸亀市共同募金委員会　☎22-4976

オルデの掲示板

丸亀市社会福祉協議会 正規職員採用試験

職　種 事務局職員（一般事務）　**募集人数** 2名
受付期間 令和5年8月10日（木）～10月5日（木）
試験日 【第1次試験】令和5年11月5日（日）
詳　細 試験案内は、本会のホームページをご覧ください。また、ひまわりセンター、綾歌保健福祉センター、飯山総合保健福祉センターでも配布しています。
問合先 経営企画グループ　☎22-4616

詳しくは　丸亀市社協　採用試験　検索

精神保健福祉 ボランティア講座 参加者募集

誰もが住み慣れた地域で生き生きと暮らしていくために、温かい声かけや見守り、ちょっとしたお手伝いなど、私たちにできることを一緒に考えてみませんか。

対　象 精神保健福祉やボランティアに関心がある方
日　時 【1回目】10月 4日（水）【2回目】10月11日（水）【3回目】10月18日（水）【4回目】10月25日（水）
各回9時30分～11時30分
※3回目は10時00分～11時30分
場　所 ひまわりセンター（3回目は、たんぽぽ）
人　数 25人（先着順）　**締　切** 9月27日（水）
受講料 無料　**申込先** 中讃保健所　☎24-9963

主催：精神保健福祉ボランティアもえぎの会　共催：中讃保健福祉事務所

つながる 地域貢献のかたち

みんなが便利に笑顔で貢献

健康で笑顔あふれるまち富熊「富熊校区コミュニティ協議会」

施設利用者の利便性向上や、災害時の飲料物提供のため、「富熊コミュニティセンター」と「ゆうとぴあ綾歌」に地域貢献型自動販売機を設置していただきました。

富熊コミュニティセンター

ゆうとぴあ綾歌

史跡巡り「ふるさと巡りとみくまぐるりん歩」の休憩にぜひご利用ください。

地域貢献型自動販売機第4号

設置にご協力（土地を提供して）いただける方は、お気軽にお問い合わせください。

問合先 経営企画グループ　☎22-4616

詳しくは　丸亀市社協　自販機　検索

無料専門相談（要予約）

弁護士相談と専門職による成年後見制度に関する相談ができます。お早めに申し込みください。
★ 個人情報については、十分配慮いたします。
★ 市内在住の方に限ります。

弁護士（法律）相談

相談時間：1回につき20分

場所	相談日 9月	10月	11月	時間
ひまわりセンター ☎22-4976	2（土）	7（土）	4（土）	9時～12時20分
	20（水）	18（水）	15（水）	13時20分～16時40分
綾歌保健福祉センター ☎86-2881	14（木）	12（木）	9（木）	
飯山総合保健福祉センター ☎98-4141	27（水）	25（水）	22（水）	

成年後見制度専門職相談

相談時間：1回40分程度

場所	相談日（毎月第1・3火曜日） 9月	10月	11月	時間
ひまわりセンター ☎22-4976	5（火）	3（火）	7（火）	13時～15時
	19（火）	17（火）	21（火）	

生活福祉資金（教育支援資金） 貸付制度

利用内容 高校・短大（専修学校専門課程を含む）・大学・高等専門学校入学に必要な資金の融資
利用できる方 下記の所得条件を満たした世帯

★申請から交付までに時間がかかるため、お早めにご相談ください。

〈所得条件〉単身世帯を、おおむね月額158,000円以下とし、世帯員が1名増えるごとに62,000円を加えた額以下の世帯が対象です。

資金の種類	利用目的	貸付限度額	償還期間	貸付利子
教育支援費	授業料、学校納入費用など	【高　校】月 3.5万円以内 【短　大】月 6万円以内 【大　学】月 6.5万円以内 【高等専門学校】月 6万円以内	原則10年以内	無利子
就学支度費	入学金制服など	50万円以内		

問合先 地域共生社会推進グループ　☎22-4976

詳しくは　丸亀市社協　教育支援資金　検索

お詫びと訂正

6月発行67号の特集記事で、先生おふたりの氏名に誤りがありました。深くお詫びし、以下のとおり訂正いたします。

【城乾小学校】木村 史子 先生　三木 春美 先生

なお、ホームページのPDF版には、訂正後のものを掲載しています。

善意の窓

【令和5年5月1日～7月31日】
みなさまからの心温まる寄付ありがとうございました。

香典返し寄付金・一般寄付金・物品寄付

いただきましたご寄付は、市内の福祉活動を充実させるために活用します。

【香典返し寄付金】
香川　章　様　（中府町・5万円）

【一般寄付金】
藤田登茂子　様　（風袋町・3万円）
㈱トリドールホールディングス　様　（東京都・23,221円）
匿名　3件　（69,662円）

【物品寄付】
㈱トリドールホールディングス　様
（東京都・食品調味料多数）
（特非）子どもたちの未来を応援するオアシス丸亀　様
（山北町・インスタント食品　多数）
ウイズイング㈱　様
（田村町・湿気とり　生活用品　他）
㈱ヒカリグループホールディングス　様
（田村町・日用品　食品　多数）
㈱レフコ　様
（田村町・日用品　食品　多数）
個人延べ　54件

寄付金控除を受けられる場合があります。領収書が必要です。詳細は、左記宛にお問い合わせください。

【お問い合わせ先】
●丸亀税務署　☎23・2221
〔申告内容〕確定申告をされる場合
●丸亀市税務課　☎24・8857
〔申告内容〕住民税の寄付金控除を受ける場合

ありがとうございます団体会員（5月～7月）

ご協力くださいました会費は、福祉活動を推進するために活用します。（敬称略・順不同）

【コミュニティ】
●明倫の里城北●天守閣のある町城西●郡家校区地域づくり推進協議会●やすらぎと生きがいのある町たるみをつくる会●栗熊コミュニティ●港、ふれあいのまち城乾●川西地区地域づくり推進協議会●富熊校区コミュニティ協議会●本島地区地域づくり推進協議会

【企業・団体等】
●丸亀市民生委員児童委員協議会連合会●丸亀商工会議所●（公社）丸亀市シルバー人材センター●（福）あやうた福祉会特別養護老人ホーム華●（福）いいのやま福祉会野の花●（福）うぶすな会●（福）光志福祉会ネムの木●（福）浩福会●（福）さぬき恵寿会●（福）塩屋福祉会●（福）祷友会紅山荘●（福）萬象園●（福）宝樹園特別養護老人ホーム青の山荘●（福）四恩の里亀山学園●（福）溢愛会ふたば乳児保育園●（福）恵城福祉会恵城保育園●（福）虎岳会虎岳保育園●（福）誠心会誠心こども園●（福）真理亜福祉会ひつじケ丘保育園●（福）丸亀ひまわり会丸亀ひまわりこども園●㈱百十四銀行丸亀支店●四国ガス㈱丸亀支店●琴参バス㈱●中讃ケーブルビジョン㈱●（医）重仁まるがめ医療センター●（医）健仁会介護老人保健施設すこやか苑●西日本自動車共済協同組合香川県支部●（特非）石の里広島●（特非）さぬきっずコムシアター●（公社）香川県聴覚障害者協会●（一社）香川県介護福祉士会●（公社）香川県社会福祉士会●（一社）丸亀市薬剤師会●（医）丸亀博愛会ふたご山クリニック●丸亀市歯科医師会●丸亀市食生活改善推進協議会●丸亀市保育所保護者会連合会●丸亀市心身障害児（者）育成会●丸亀市身体障害者福祉連合協会●丸亀市視覚障害者福祉協会●（特非）中讃聴覚障害者協会●丸亀市身体障害者福祉連合協会腎臓支部●丸亀市身体障害者福祉連合協会綾歌支部●丸亀市身体障害者福祉連合協会飯山支部●丸亀市身体障害者福祉連合協会車いす部会●丸亀ほのぼの会●さくらんぼの会●げんき会●飯山ひまわりグループ●碧空会●丸亀手話サークル亀の子会●NTT・OB亀友会ボランティアグループ●エコ丸スタッフの会●香川県ふじみ園保護者会●野の花の会●とまと園友の会●（特非）CSクリエーション地域活動支援センターコスモスの家●丸亀市ゲートボール協会●丸亀人権擁護委員協議会●丸亀更生保護女性会●にこにこクラブ●丸亀市建設業協会●（一財）丸亀市観光協会●城辰子ども太鼓台●子育てひろばたんぽぽ●㈱カメイ務商店●㈱日柳印刷所●天野商事㈱●堀自動車●㈱四国通商●㈱弘栄社●㈱アール・シー・エス●プリントネットワーク㈱●㈱ウミショー●㈱コーエイコンピューターシステム●唐崎商店●御料理・仕出しなか乃●㈱乃だや●毛利果物店●国際セーフティー㈱●穴田精肉店●㈱ひかりのくに西讃●㈱二大緑化産業●宝防災設備㈲●シコク分析センター㈱●㈱クリーン工業●川崎電気工業㈱●㈱山下電設●シコク環境ビジネス㈱●横井石油㈱●㈱三好エレベータ●三喜工事㈱●㈱池田工務店●㈱フリーエッグ丸亀●コカ・コーラボトラーズジャパン㈱●㈱アペックス西日本四国支社香川営業所●㈱桃陵工業●㈱真鍋令建築設計事務所●第二建築㈱●㈱管電エンジニアリング●写真の山本●ミドリ安全丸亀㈱●㈲ダスキン丸亀●㈱四国物流サービス●㈲建石石油●㈱シコクモータース●㈱ケア・ステーション●㈱サン調剤薬局●㈱琴参乗用車センター●㈱山倉建設●おもちゃと絵本の店ウーフ●㈱丸松商店●㈱香川電業●近藤陶苑●備讃フェリー㈱●本島汽船㈱●㈲香川こどものとも社●㈱モンテサービス●㈱サンスイエンジニアリング●㈲細谷印刷所●あい・あーるケアセンター●丸亀市ペタンク協会●MK・ソリューションズ㈱●気ままにおしゃべりと編みもの●サウンドオルデ丸亀●みたから市実行委員会●丸亀フォーク村●香川県農業協同組合丸亀統括店●盛和実業㈲●㈲ひかり工芸●サントリービバレッジソリューション㈱中国・四国支社香川支店●（公財）丸亀市福祉事業団●（福）鵜足津福祉会ケアハウスマイルドハート丸亀●（福）静和福祉会ドルカスこども園●あいおいニッセイ同和損害保険㈱●丸亀ひまわり文庫●丸亀消費者友の会●秋山興産㈱●大倉工業㈱●㈱英綾北自動車●（一社）丸亀市医師会●三宅設備工業㈱●丸亀市遺族連合会●子育てボランティアもも ちゃんクラブ●琴参観光㈱●（福）香川県社会福祉事業団香川県ふじみ園●（福）宝樹園デイサービスくりくま●（福）宝樹園養護老人ホームくおん●朝日新聞高松販売㈱丸亀支店●香川ヤクルト販売㈱●㈱丸亀給食センター●生活協同組合コープかがわ●損害保険ジャパン㈱●㈱DYカンパニー●人工透析センター宮野病院●まるがめ母子・寡婦の会●丸亀市子ども会育成連絡協議会●収集ボランティアさつき会●丸亀市レクリエーション協会●丸亀ボランティアサークルすみれ会●丸亀まちづくりとーくの会●うぶすな園親の会●日本共産党丸亀後援会●㈱竹商●ベルモニー葬祭西讃●香川ペプシコーラ販売㈱●㈲西讃交通●㈲ワンハート介護サービスセンター●㈲大林モータース●㈱カナマル●㈲スマイル●㈱カナック●㈲寶月堂●㈱かがわ西●（同）太陽の家●㈱ホンダ四輪販売四国●日本プロパンガス㈱●（特非）未来ISSEY●㈱ヒカリグループホールディングス●（特非）丸亀街づくり研究所若者独立塾「丸亀おひさま荘」●日本カルミック㈱高松オフィス●（特非）アンスル●㈲キャンパスメイト・タケムラ●図書館うさぎ●㈱トーカイ西讃営業所●馬場法律事務所●四国電力送配電㈱丸亀事業所●長尾電気保安管理事務所●㈲インテリア山竹

かけはし
NO.68 令和5年(2023)9月号
9月1日発行

第11回 ふくしフェスティバル まるがめ

4年ぶりの開催だよ！ぼく、オルデ！みんな、おいでよ！

2023 9.23(土)祝 10:00～14:00

綾歌総合文化会館 アイレックス

栗熊コミュニティより「クリックマン」参上！

とり奉行 骨付じゅうじゅう

丸亀城 お笑い人力車芸人もやってくる！「大木亀丸」

丸亀市社会福祉協議会 公式キャラクター「オルデ」

体験・パネル展示・ステージ（大ホール）

日用品・文房具・フードドライブ

「もったいない」を「ありがとう」に。

ご家庭で使う予定がない日用品や食品はありませんか？ ▶ この機会に、ぜひ会場にお持ちください。 ▶ 日用品や食品を必要とする方、こども食堂や居場所等へお届けします。

○ お持ちいただきたいもの

- お米
- パスタ・ラーメンなどの麺類
- 調味料
- 缶詰
- レトルト食品
- 粉ミルク
- 離乳食
- お菓子

※賞味期限が1か月以上のもの
※新品（未開封）のもの

- 日用品　洗剤、生理用品、歯磨き用品、児童用下着など紙類（トイレットペーパー、ティッシュなど）

未使用の文房具やカードゲーム等、子ども達が喜ぶモノも大募集!!

× 受付できないモノ

- 賞味期限が1か月以内の食品
- 生鮮食品
- 冷凍食品
- 自家製食品
- 開封されているもの

バザーコーナー（屋外・雨天中止）

おなじみのおいしいメニュー

※売り切れ次第終了。

フリーマーケット（屋外・雨天中止）

車いす・高齢者疑似体験（小ホール）

白バイ・パトカーに乗ろう!!（屋外・雨天中止）

（丸亀市交通対策協議会）

第19回 丸亀市社会福祉大会

参加無料

日時 10月17日(火) 13時～15時30分　場所 綾歌総合文化会館 アイレックス 大ホール

講師 はるかぜ法律事務所 柳浦（やなうら） 清文（きよふみ） 弁護士

演題 「検事と弁護士、我が人生の一服」

第1部 式典 13時～
第2部 講演会 14時～

プレゼントクイズ

特集 2～4ページを見てね

みんなが優しい気持ちで支え合う 丸亀らしい「地域○○○○○」

ハガキ、メールまたはFAXで次の項目を記載のうえ、下記応募先までお送りください。
①氏名　②年齢　③住所　④電話番号　⑤クイズの答え
⑥『かけはし』の感想、ご意見

応募締切 令和5年9月30日(土)消印有効

あて先 〒763-0034
丸亀市大手町二丁目1番7号
丸亀市社会福祉協議会

※当選者の発表は当選ハガキの発送をもって代えさせていただきます。
TEL:22-5700　FAX:23-8110
E-mail info@marugame-shakyo.or.jp

プレゼント 3名様

お店 オリーブ豚専門店 肉 まるたか

商品 オリーブ豚肩ロース 生姜焼き用 税込1,080円分

飯山町の方が育てているオリーブ豚を、直接仕入れてご提供しています。当選者の方には、ご来店の際に極上の肩ロースをその場でカットいたします！新鮮でおいしいお肉をお楽しみください。

所 丸亀市郡家町1866番地1
☎ 0877-85-3980
営 10:00～19:00（定休日：水・祝）

LINE 友だち募集中!!

6月号(No.67)の応募総数=69通　ありがとうございました。

企画・発行 社会福祉法人丸亀市社会福祉協議会
〒763-0034 香川県丸亀市大手町二丁目1番7号 ひまわりセンター内
☎22-5700 ホームページhttp://www.marugame-shakyo.or.jp/
表紙・イラスト／垂水 秀行　印刷／株式会社 弘栄社